



Mapa Turístico del Distrito de Izalco

IZALCO ETIMOLOGIA

La etimología de Izalco proviene del idioma náhuat. Una de las interpretaciones más aceptadas es que deriva de itzcalco o itzkalco, que significa "en el lugar de la(s) casa(s) de obsidiana" o "ciudad de casas de obsidiana", combinando itzti (obsidiana), kal (casa) y co (en el lugar de). Otra versión, también basada en el náhuat, sugiere que podría significar "en las arenas negras" o "en las arenas de obsidiana", utilizando las raíces itz (obsidiana), shal (arena) y co (lugar).

La conexión con "curanderos" o "hombres que curan" parece ser una creencia popular moderna o una asociación cultural con curas como el "Brujo Cachimbón de Izalco", Macario, quien ofrecía curas y era un guía espiritual.

De acuerdo al historiador Jorge Lardé y Larín, Izalco proviene de las raíces itz (obsidiana); cal (casa), y co (lugar), lo que se traduce en «ciudad de las casas de obsidiana». Se dice que el nombre primitivo era tecupan ishathcu, que quiere decir: «el asiento de los señores en un lugar de aguas cristalinas»; o también que la región era conocida como muchishatcu cuyo significado es: «el reino de los Izalcos».

Otra versión establece que Izalco tendría los significados de: «en las arenas de obsidiana», «en las arenas negras», o «lugar de vigilancia o penitencia»; pues proviene de las voces itz (obsidiana), shal (arena), co (lugar) y cal (casa).[1]

Historia de Izalco:

Abarca su pasado precolombino como centro de producción de cacao, su origen en la colonia como divisiones administrativas y culturales entre pueblos indígenas y españoles (Asunción e Dolores Izalco), su unión y separación administrativa como villa y ciudad, la formación del icónico Volcán Izalco en el siglo XVIII que lo nombró "Faro del Pacífico", y su continua rica herencia cultural expresada en sus tradiciones y estas patronales. Durante la colonia, Izalco se dividió en dos pueblos: Asunción Izalco, el sector indígena, y Dolores Izalco, el sector español. Se erigió como villa y, en 1838, se fusionaron Asunción e Dolores Izalco. En 1862, se unificaron administrativamente y se le otorgó el título de ciudad. Izalco es una cuna de tradiciones, música, danzas y gastronomía que mantienen la esencia de la cultura salvadoreña.

De acuerdo al lienzo de Tlaxcala, el conquistador Pedro de Alvarado libró una de sus batallas en Tecpan-Izalco en el año 1524,[9] cuya población se estimaba en 4500 habitantes para 1550, la mayor cantidad en un núcleo indígena en territorio salvadoreño para ese tiempo.[10]

Consumada la conquista, los izalcos continuaron pagando tributo a los encomenderos españoles con cacao.[8] Precisamente, el fruto cobró notoria importancia en la economía de la colonia española. De hecho, muchos clérigos deseaban ocupar uno de los curatos de la próspera zona. Así lo hacía notar el obispo Francisco Marroquín en 1556: «Sé que se han quejado [de] que se vienen a este obispado muchos clérigos: yo no los llamo ni los regalo [halago]; y prometo a Vuestra Majestad que a algunos he echado muy contra su voluntad y a otros he [permitted] que se vayan. Como esta tierra en algunas partes es rica en el fruto del cacao, vienen a esta provincia y sirven a esta iglesia y en otros lugares de poco interés y confían que en algún año los aprovecharé [en las regiones cacaoteras].»[11] También los monjes del convento de Santo Domingo de Sonsonate decidieron trasladarse allí en 1572.aa

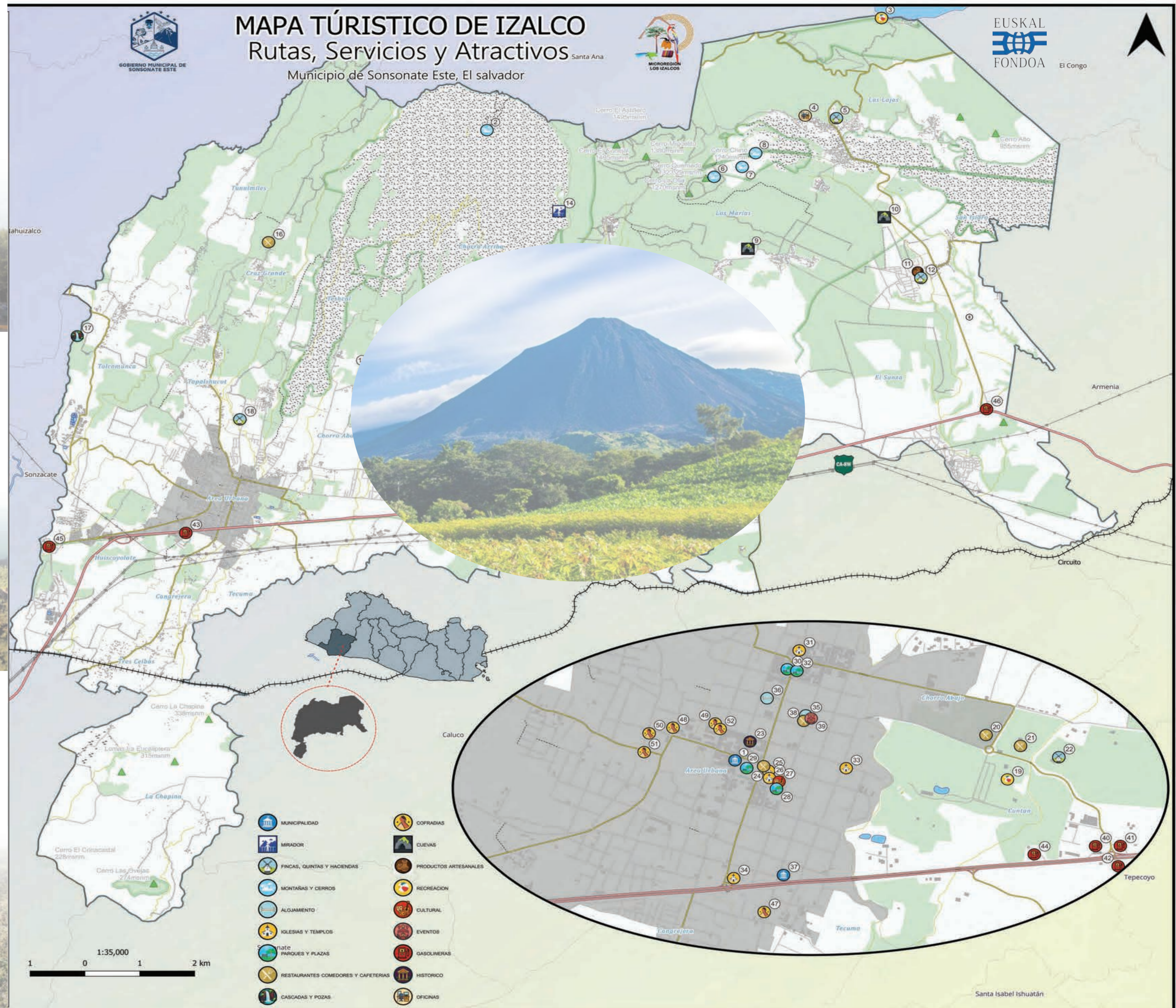



MAPA TÚRISTICO DE IZALCO

Rutas, Servicios y Atractivos



Municipio de Sonsonate Este, El Salvador

- Simbología**
- Líneas de Alta Tension
 - ⚡ línea ferrea
 - Carretera CA-8
 - Calles principales a cantones
 - calles municipales
 - ▲ cerros
 - Edificaciones
 - Zona Boscosa
 - Zonas Protegidas

- 1—ALCALDIA MUNICIPAL
- 2—VOLCAN DE IZALCO
- 3—LAJAMAYA
- 4—OFICINAS COOPERATIVA LAS LAJAS
- 5—BENEFICIO DE CAFE
- 6—VOLCAN SAN MARCELINO
- 7—CERRO LA OLLA
- 8—CERRO EL CHINO
- 9—CUEVA DEL ESCORPION
- 10—CUEVA EL TANGUITO
- 11—MANA OJUSHE
- 12—BENEFICIO DE CAFE SAN ISIDRO
- 13—CUEVA DE CHANEJEK
- 14—MIRADOR MARIA AUXILIADORA
- 15—MONUMENTO VIRGEN DE LA LAVA
- 16—PACIFIC COFFE
- 17—LAS CASCADAS DE TALCOMUNCA
- 18—FINCA SITALCO
- 19—ATECOZOL
- 20—EL GRAN ATECOZOL STEAK
- 21—RESTAURANTE RIO NUEVO
- 22—FINCA CUYANCUA
- 23—CASA BARRIENTOS
- 24—PARQUE TOMAS SALDAÑAS
- 25—IGLESIA SUNCION
- 26—VESTIGIOS ARQUEOLOGICOS DE IGLESIA SUNCION
- 27—CENTRO CEREMONIAL EL LLANITO
- 28—PLACITA ASUNCION
- 29—YUQUERIA EL CAMPANARIO
- 30—PARQUE FRANCISCO MENEZES
- 31—IGLESIA DOLORES
- 32—PLAZA GASTRONOMICA DE IZALCO
- 33—TEMPLO HERMANDAD DE JESUS DE NASARENO
- 34—HERMITA DE VIRGEN DE LOS REMEDIOS
- 35—HOSTAL LA CASONA DE LOS VEGA
- 36—HOSTAL DE URIEL
- 37—ALCALDIA DEL COMUN
- 38—PEPEYITO'S BAR
- 39—NANALISCHAN
- 40—GASOLINERA TEXACO ATECOZOL
- 41—GASOLINERA DLC ATECOZOL
- 42—GASOLINERA SHELL
- 43—GASOLINERA PUMA
- 44—GASOLINERA UNO
- 45—GASOLINERA EL PARAISAL
- 46—GASOLINERA TEXACO
- 47—COFRADIA DEL PADRE ETERNO Y MARIA SUNCION
- 48—COFRADIA SANTA CRUZ Y JUSTO JUEZ
- 49—COFRADIA LAS COMADRES
- 50—COFRADIA SAN GREGORIO MAGNO
- 51—COFRADIA DEL NIÑO PEPE
- 52—COFRADIA DE LA INMACULADA CONCEPCION

- MUNICIPALIDAD
- MIRADOR
- FINCAS, QUINTAS Y HACIENDAS
- MONTAÑAS Y CERROS
- ALOJAMIENTO
- IGLESIAS Y TEMPLOS
- PARQUES Y PLAZAS
- RESTAURANTES COMEDORES Y CAFETERIAS
- CASCADAS Y POZAS
- COFRADIAS
- CUEVAS
- PRODUCTOS ARTESANALES
- RECREACION
- CULTURAL
- EVENTOS
- GASOLINERAS
- HISTORICO
- OFICINAS

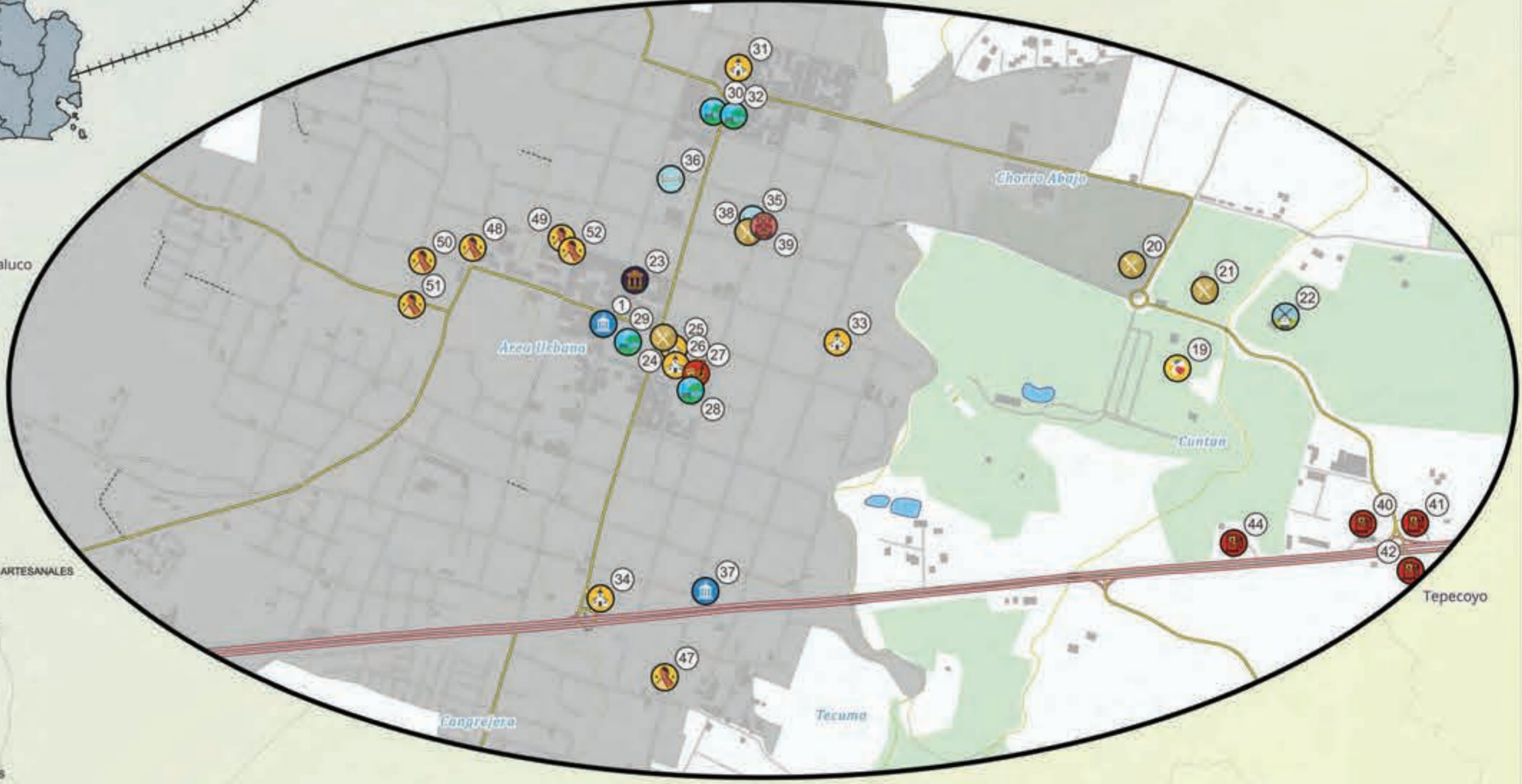
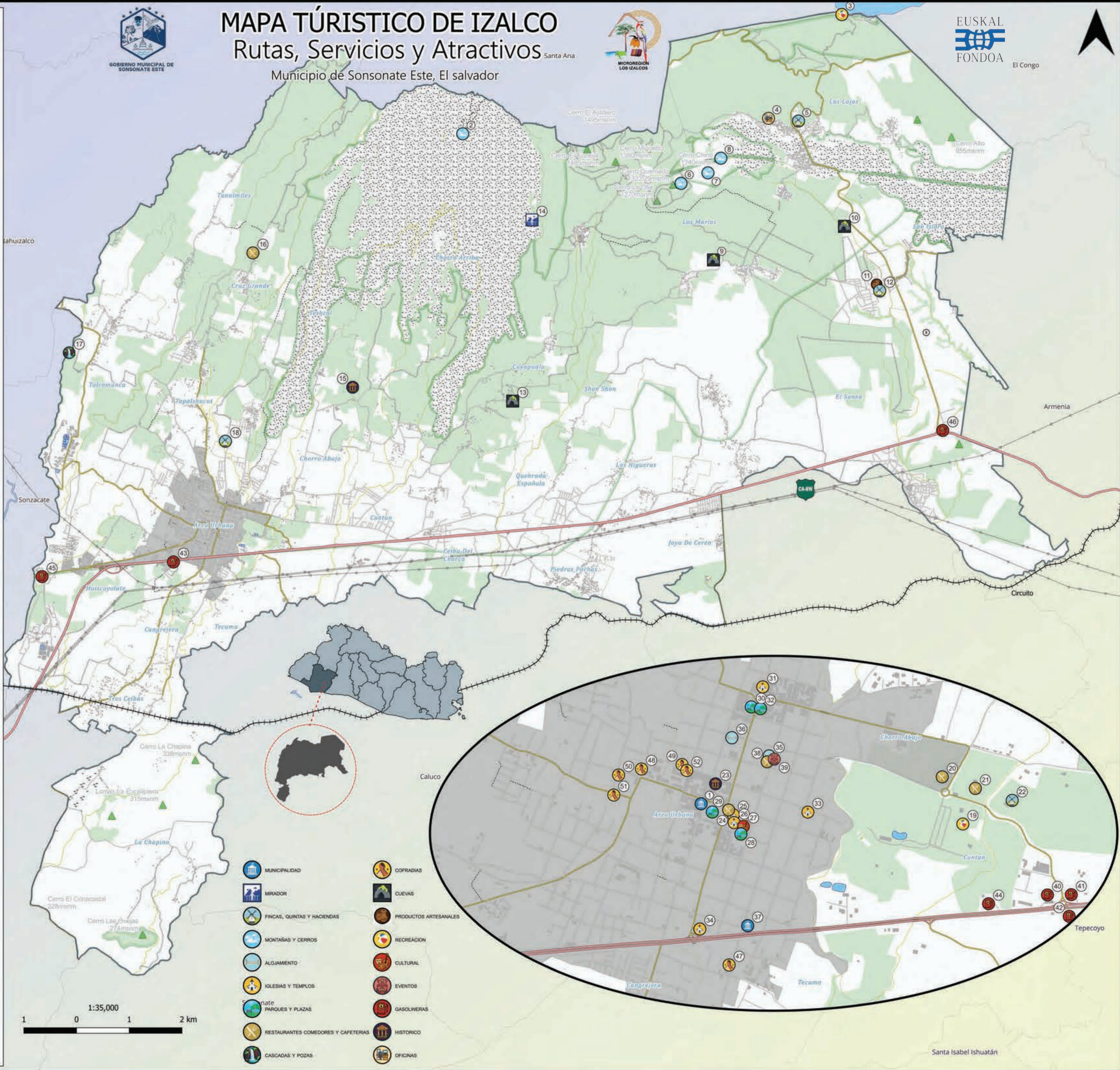

1:35,000

1 0 1 2 km

Santa Isabel Ishuatán