

Mapa Turístico del Distrito de Caluco

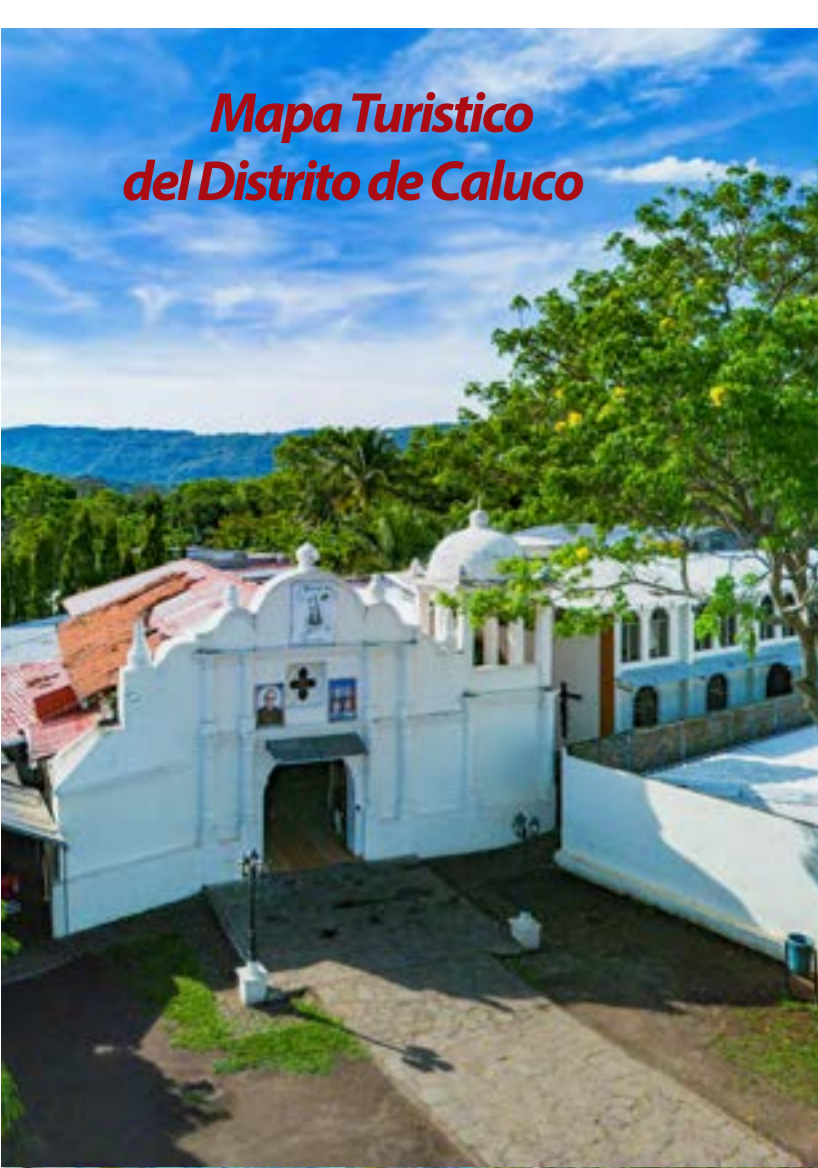

CALUCO ETIMOLOGIA

El nombre Caluco proviene del náhuatl y significa "Lugar de guaras" o "Lugar de guacamayas", según el investigador Jorge Lardé y Larín. Su denominación evoca el entorno natural que caracterizó la zona en tiempos antiguos, cuando abundaban los bosques tropicales y estas coloridas aves. Fundado en época prehispánica por comunidades pipiles del señorío de Izalco, Caluco fue un asentamiento de importancia agrícola y comercial. Durante la colonia destacó por su producción de cacao y añil, vinculándose a las rutas que conectaban Izalco y Sonsonate.

Forma parte esencial de su historia la Iglesia de San Pedro y San Pablo Apóstol, considerada una de las primeras edificaciones católicas de la región, de la cual aún se conservan vestigios arqueológicos que testimonian la antigüedad del poblado. En la actualidad, Caluco continúa siendo distrito de gran relevancia por su producción agrícola y ganadera, además de distinguirse gastronómicamente por su tradicional y famosa Sopa de Gallina. El territorio conserva una notable abundancia de nacimientos de agua, muchos de ellos termales, que se han convertido en los principales atractivos turísticos del

lugar. Entre estos destacan los ojos de agua de temperatura fría y caliente, de cristalinas corrientes y hermosas cascadas que invitan a disfrutar la riqueza natural de este histórico Distrito de Sonsonate Este.

Caluco antes de la conquista era una de las dos mitades del altépetl de Itzalco o Itzkalko, siendo la otra mitad Tecpán Izalco (la actual Izalco); y lo de tecpán, que significa palacio, hacía referencia que ahí estaba la residencia del gobernante del altépetl); y, según un censo de 1582, se dividía en 5 calpulis que se llamaban: Caluco, Miahuatlán, Comalapa, Apaneca, y San Martín (desconociéndose en este último su nombre prehispánico; y en el caso de los demás, no se deben confundir con poblaciones de igual denominación).

A principios de la colonia española era conocida como Caluco Izalco y era una de las principales productoras de cacao, junto con Tecpán Izalco, Tacuzcalco, y Nahulingo; y para 1548, tanto Caluco como Izalco daban cada uno a sus respectivos encomenderos un total de 1000 xiquipiles de cacao (lo que es igual a 8 millones de granos de cacao, ya que un xiquipil son 8000 granos; lo que equivale a unas 18.000 libras). En 1582 su cacique gobernador era

Gregorio de Valencia, quien tenía a su hija María casada con Francisco Cortés cacique de Tecpán (población extinta ubicada cerca de Opico y de la actual Ciudad Arce).

Pertenecería a la Alcaldía Mayor de Sonsonate, y desde 1824 ingresaría al departamento del mismo nombre. En el lugar fue construida una iglesia por frailes dominicos, consagrada a San Pedro Apóstol, la cual fue destruida por el terremoto de Santa Marta en 1773. Hacia el año 1890 habían 790 habitantes.

Información General

La extensión del distrito es de 51,43 km², y la cabecera tiene una altitud de 385 m s. n. m. El topónimo Caluco es una palabra náhuatl compuesta por calu (que en náhuatl se escribiría correctamente como kalu), que es un aféresis de la palabra kakalut (que significa guara o guacamaya); y el sufijo locativo -ku (escrito en el español como -co; que significa lugar); por lo tanto, significaría: «Lugar de guaras o guacamayas». [1] Sus fiestas patronales se celebran del 27 al 30 de junio en honor de San Pedro Apóstol. Entre los sitios de atracción turística se encuentran las ruinas de la iglesia colonial y el Balneario de Agua Caliente.

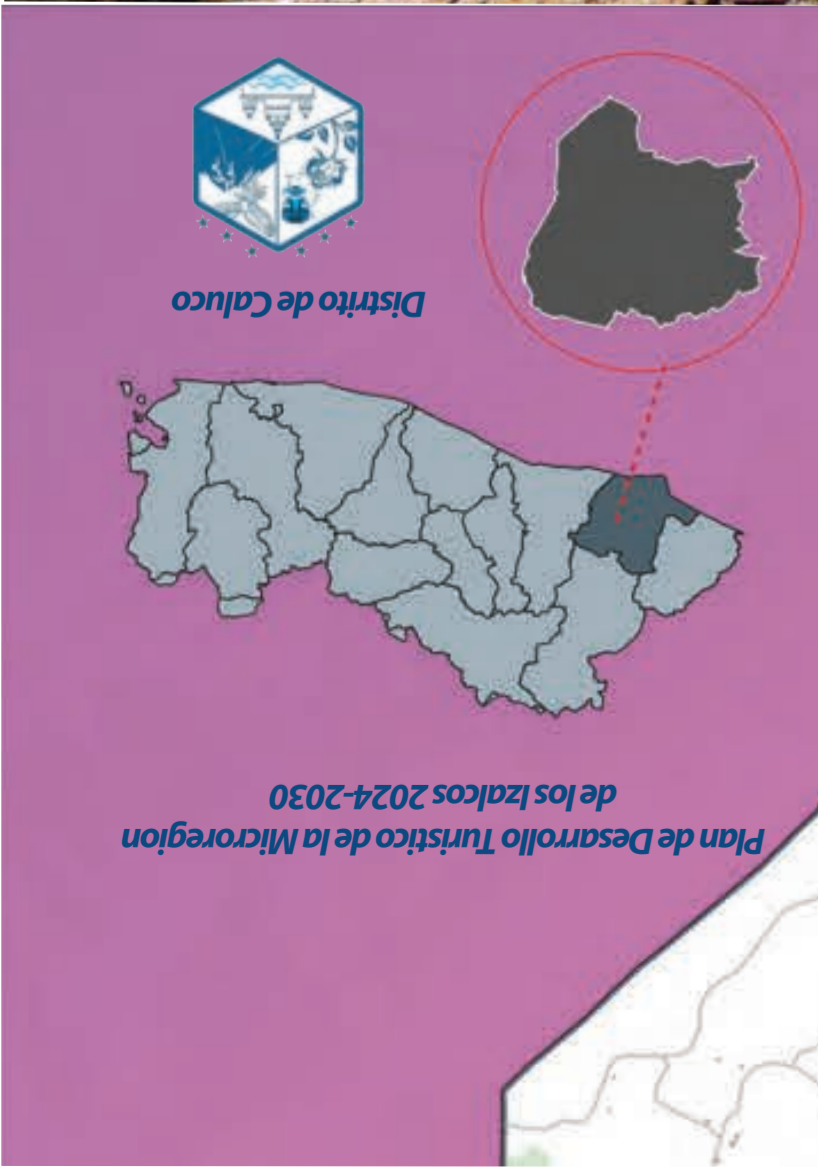
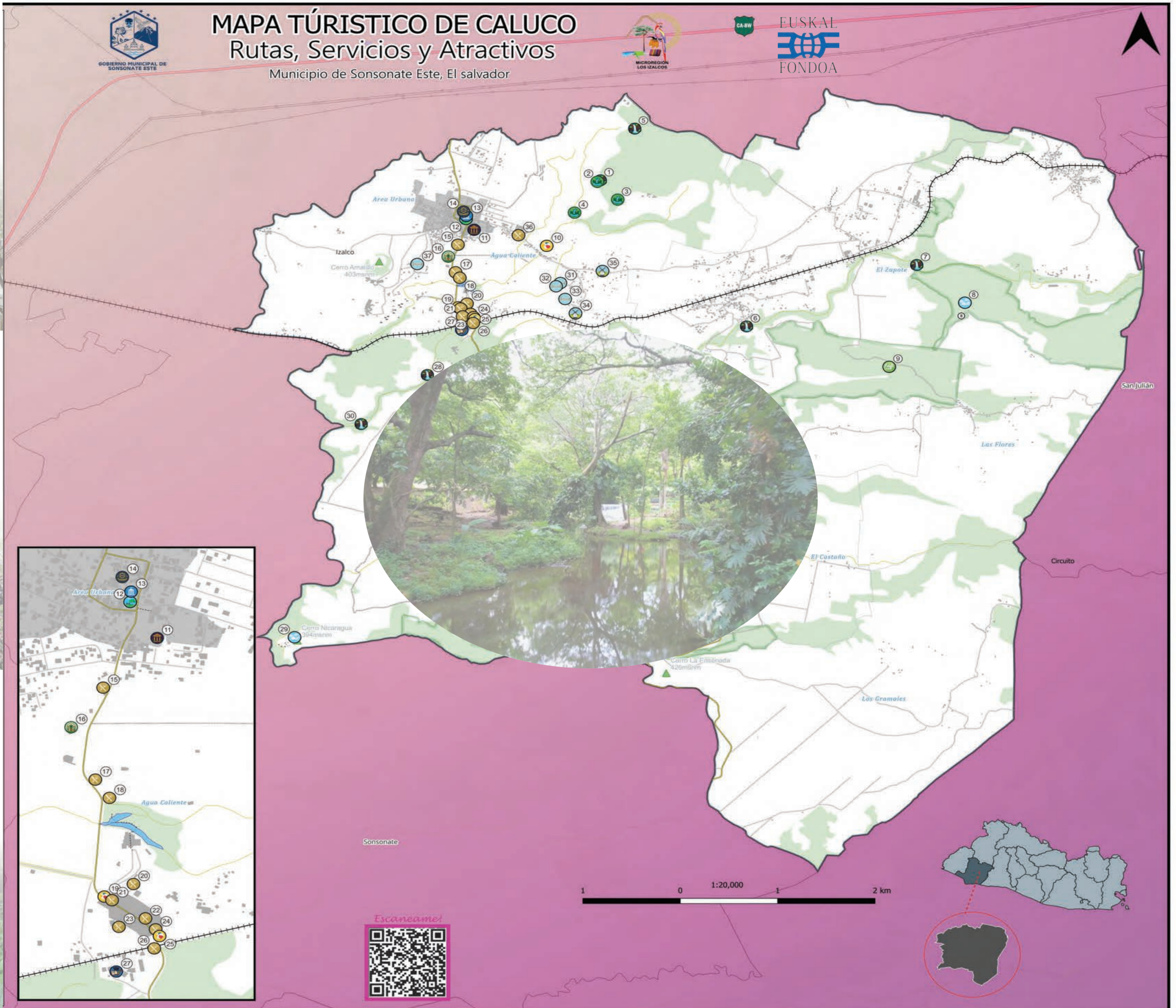



MAPA TÚRISTICO DE CALUCO

Rutas, Servicios y Atractivos

Municipio de Sonsonate Este, El Salvador



- Simbología**
- ⚡ Líneas de Alta Tension
 - 🚂 línea ferrea
 - 🛣️ Carretera CA-8
 - 🛣️ Calles principales a cantones
 - 🛣️ calles municipales
 - 🏔️ cerros
 - 🏠 Edificaciones
 - 🌿 Zona Boscosa
 - 🌿 Zonas Protegidas

- 1 POZA LA OLLA
- 2 OJO DE AGUA TERMAL
- 3 OJO DE AGUA
- 4 NACIMIENTO DE AGUA CALIENTE
- 5 LA PRESA
- 6 SALTO DE LAS VICTORIAS
- 7 CASCADAS TALGUASIA
- 8 PIEDRA EL SORBETE
- 9 CENTRO DE INTERPRETACION ANP LOS FARALLONES
- 10 TURICENTRO LA CUEVA
- 11 SITIO ARQUEOLOGICO ANTIGUA IGLESIA DE SAN PEDRO Y SAN PABLO
- 12 PARQUE
- 13 ALCALDIA MUNICIPAL
- 14 POLICIA
- 15 COMEDOR ELI
- 16 VIVERO SANTA MARIA
- 17 RESTAURANTE EL PARAISO
- 18 RESTAURANTE MUNDO NUEVO
- 19 TURICENTRO MUNICIPAL SHUTECATH
- 20 RESTAURANTE RUBIDA
- 21 COMEDOR SOLITA
- 22 RESTAURANTE LA ROCA
- 23 BAMBU COFEE
- 24 RESTAURANTE MAMA TEY
- 25 ECOPARQUE ENTRE RIOS
- 26 COMEDOR YANETH
- 27 GRANJA EDUCATIVA
- 28 EL TANQUE SIQUIAT
- 29 CERRO DE NICARAGUA
- 30 CASCADA SALTO DEL ANGEL
- 31 THERMAL PARADISE VILLA
- 32 M&H GREEN SITE
- 33 CASA DE CAMPO EL PARAISO
- 34 RANCHO LOS TRES REGALOS
- 35 FINCA TONY
- 36 RESTAURANTE VIÑA DEL MAR
- 37 LA CASITA NARANJA

- PUNTOS DE CALUCO**
- 🏛️ MUNICIPALIDAD
 - 🏠 FINCAS, QUINTAS Y HACIENDAS
 - 🌿 ANP
 - 🏔️ MONTAÑAS Y CERROS
 - 🏠 ALOJAMIENTO
 - 🌳 PARQUES Y PLAZAS
 - 🍽️ RESTAURANTES COMEDORES Y CAFETERIAS
 - 🌊 CASCADAS Y POZAS
 - 🎡 RECREACION
 - 🎓 EDUCACION
 - 🏛️ HISTORICO
 - 🌊 NACIMIENTO DE AGUA
 - 👮 POLICIA
 - 🌿 VIVERO

